



REGIONE DEL VENETO

Contributo regionale

# Buono - Libri

Anno scolastico – formativo  
2020-2021

**Termini per l'invio via web della domanda:**

- **per i richiedenti:**  
**30 ottobre 2020 (ore 12.00)**
- **per i Comuni:**  
**20 novembre 2020 (ore 12,00)**

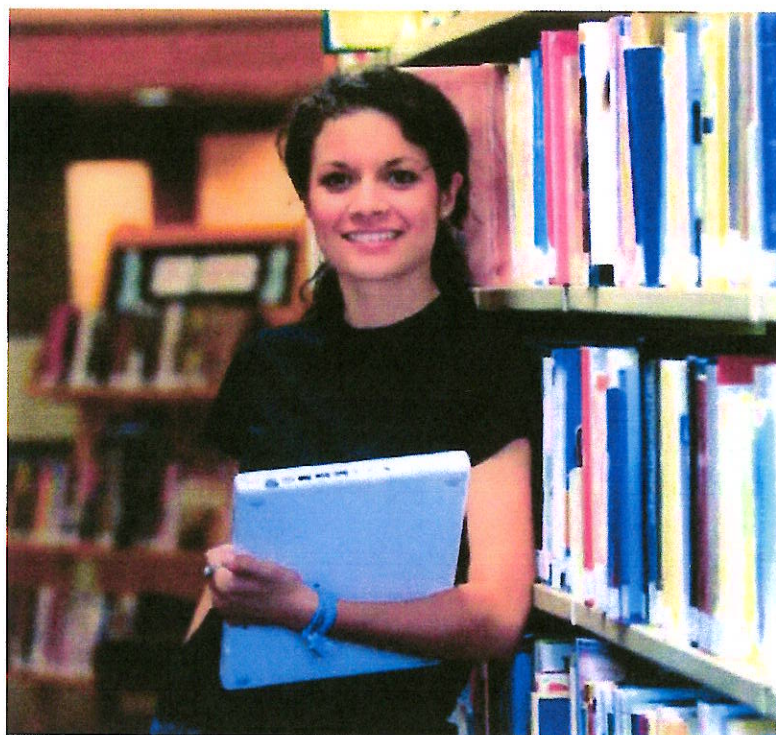

**Per informazioni:**

**Entrare nella pagina internet:**

<http://www.regione.veneto.it/istruzione/buonolibriweb>

**Rivolgersi al proprio Comune di residenza**

## CHE COSA E' IL CONTRIBUTO REGIONALE "BUONO-LIBRI"?

E' un contributo, previsto e disciplinato dalla Legge 448/1998 (art. 27) e dalla Deliberazione della Giunta regionale n. 1119 del 6/8/2020, per la copertura totale o parziale della spesa:

- per acquisto dei libri di testo, contenuti didattici alternativi indicati dalle Istituzioni scolastiche e formative nell'ambito dei programmi di studio da svolgere presso le medesime.
- per acquisto di dotazioni tecnologiche (personal computer, tablet, lettori di libri digitali) fino ad un massimo di € 200,00.

Sono esclusi i dizionari, i telefoni cellulari, gli strumenti musicali, il materiale scolastico (cancelleria, calcolatrici, ecc...)

Al fine dei controlli, la documentazione della spesa deve essere conservata per 5 anni dalla data di ricevimento del pagamento del contributo.

## CHI PUO' CHIEDERLO?

Possono chiederlo le famiglie:

- degli studenti residenti nella Regione del Veneto, che frequentano, nell'anno 2020-2021:
  - Istituzioni scolastiche: secondarie di I e II grado, statali, paritarie, non paritarie (incluse nell'Albo regionale delle "Scuole non paritarie");
  - Istituzioni formative accreditate dalla Regione del Veneto che erogano percorsi triennali o percorsi quadriennali di istruzione e formazione professionale di cui al D.Lgs. n. 226/2005, compresi i percorsi del sistema duale attivati in attuazione dell'Accordo in Conferenza Stato-Regioni del 24/09/2015.
- che hanno il seguente ISEE 2020:
  - Fascia 1: da € 0 a € 10.632,94 – contributo concesso fino al 100% della spesa, compatibilmente con le risorse disponibili;
  - Fascia 2: da € 10.632,95 a € 18.000,00 – contributo concesso in base alla proporzione tra la spesa e le risorse disponibili.
- La spesa per le dotazioni tecnologiche può essere riconosciuta esclusivamente agli studenti che rientrano nell'obbligo di istruzione (fino al II anno delle Istituzioni scolastiche secondarie di II grado: statali, paritarie, non paritarie e formative accreditate dalla Regione Veneto).

## CHE COSA E' L'ISEE - A CHI CI SI PUO' RIVOLGERE PER CALCOLARLO?

E' l'Indicatore della Situazione Economica Equivalente delle famiglie, che viene calcolato secondo criteri unificati a livello nazionale.

Per calcolarlo - gratuitamente - ci si può:

- a) rivolgersi ai Centri di Assistenza Fiscale (C.A.F.) autorizzati, al Comune di residenza, alle sedi INPS presenti nel territorio;
- b) collegare al sito [www.inps.it](http://www.inps.it) - "Servizi on line". Per l'accesso ai servizi online INPS è necessario avere un PIN rilasciato dall'Istituto, o una identità SPID almeno di livello 2, o una Carta di identità elettronica 3.0 (CIE), o una Carta Nazionale dei Servizi (CNS).

## COME SI FA LA DOMANDA?

Si fa esclusivamente via web nel seguente modo:

- IL RICHIEDENTE dal **1/10/2020** al **30/10/2020** (ore 12.00 - termine perentorio):
  1. entra nella pagina internet:  
<http://www.regione.veneto.it/istruzione/buonolibriweb>;
  2. va nella parte: **RISERVATO AL RICHIEDENTE**;
  3. apre il file **ISTRUZIONI PER LA COMPILAZIONE DELLA DOMANDA** e le legge attentamente;
  4. clicca sul link **DOMANDA DEL CONTRIBUTO**;
  5. compila tutti i campi del Modulo web di domanda seguendo le Istruzioni riportate sopra ogni campo;
  6. clicca sul pulsante **"SALVA E INVIA DOMANDA"** al Comune di residenza: si visualizza così la domanda con il numero identificativo Comune);
  7. per solo i residenti nel Comune di Schio: invia a mezzo posta elettronica all'indirizzo mail [educativi@comune.schio.vi.it](mailto:educativi@comune.schio.vi.it) o fax 0445691411 la seguente documentazione:
    - documento di identità/riconoscimento valido;
    - titolo di soggiorno valido, se cittadino non comunitario;
    - domanda firmata;
    - documentazione giustificativa della spesa.

Non è prevista la presentazione della domanda allo sportello.

## COSA FARE SE NON SI POSSIEDE UN COMPUTER CON COLLEGAMENTO A INTERNET?

Per solo i residenti nel Comune di Schio: ci si può recare previo appuntamento presso lo sportello QUICITTADINO, aperto dal lunedì al venerdì dalle ore 09,00 alle ore 13,00, tel. 0445691242 - 0445691169 - 0445691170

presso gli Uffici Regionali per le Relazioni con il Pubblico (URP) ai seguenti indirizzi:

BELLUNO	Via Caffi, 33 – Tel. 0437-946262 – Fax. 0437-946267 e-mail: <a href="mailto:info@regione.veneto.it">info@regione.veneto.it</a>
PADOVA	Corso Milano, 20 – Tel. 049-8778163 – Fax. 049-8778165 e-mail: <a href="mailto:info@regione.veneto.it">info@regione.veneto.it</a>
ROVIGO	Viale della Pace, 1/d – Tel. 0425-397422 e-mail: <a href="mailto:info@regione.veneto.it">info@regione.veneto.it</a>
TREVISO	Viale A. De Gasperi, 1 – Tel. 0422-657575 – Fax. 0422-657574 e-mail: <a href="mailto:info@regione.veneto.it">info@regione.veneto.it</a>
VERONA	Piazzale Cadorna, 2 – Tel. 045-8676636 – Fax 045-8676617 e-mail: <a href="mailto:info@regione.veneto.it">info@regione.veneto.it</a>
VICENZA	Contrà Mure di S. Rocco, 51 – Tel. 0444-337985 – Fax. 0444-337988 e-mail: <a href="mailto:info@regione.veneto.it">info@regione.veneto.it</a>

## QUANDO SARA' PAGATO IL CONTRIBUTO?

Il contributo sarà pagato, dai Comuni, presumibilmente nei primi mesi dell'anno 2021.

**ASSESSORATO ALL'ISTRUZIONE, ALLA FORMAZIONE, AL LAVORO E PARI OPPORTUNITA'**

DIREZIONE FORMAZIONE E ISTRUZIONE - U.O. Istruzione e Università  
Fondamenta S. Lucia, Cannaregio 23 - 30121 VENEZIA